

VÝKRES EXTERIÉROVÉHO ZÁBRADLIA

POHLAD BOČNÝ:

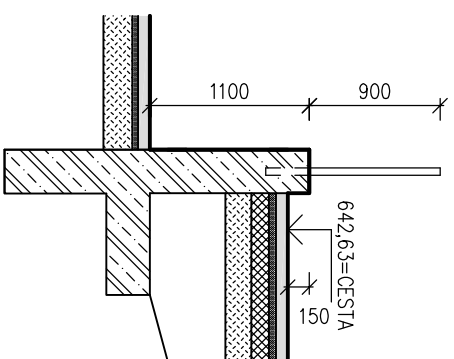

POHLED ČELNÝ – TYPICKÝ:

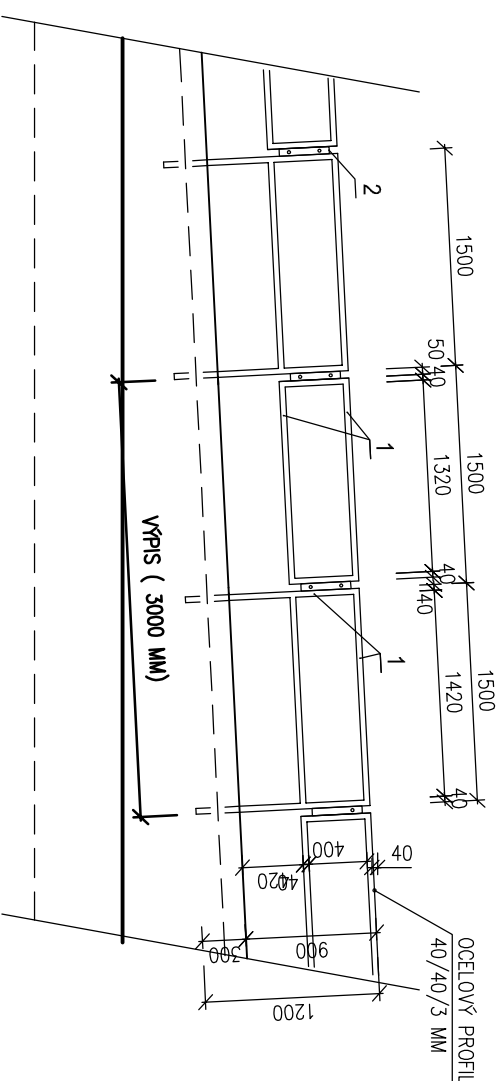

VÝPIS PRE 2 TYPICKÉ MODULY 1500+1500 MM:

POLOŽKA	NÁZOV	PROFILY mm	POČET	ROZMERY [m]		HMOTNOSŤ [kg]	
				dĺžka	šírka	bm	spolu
1	OCELOVÝ PROFIL	40/40/3 MM	-	9,36		3,24	30,33
2	SPOJOVACIA PLATNIČKA	PL 5 MM	2	0,36	0,05	39,30/m ²	1,37

POZNÁMKA:

- PRE NAVRHOVANÉ ZÁBRADIE JE NUTNÉ SPRACOVANIE DODÁVATELSKEJ DOKUMENTÁCIE, KTORÁ MUSÍ BÝŤ NASLEDNE SCHVALENÁ INVESTOROM A PROJEKTANTOM
- V PŘESTOŘE PŘED VCHODEM DO OBJEKTU JE JEDEN SEGMENT NUTNÉ PŘEVÉST V OTVÁRAČU A UZAMKATELNEJ VERZI

DETAIL ZÁBRADLIA

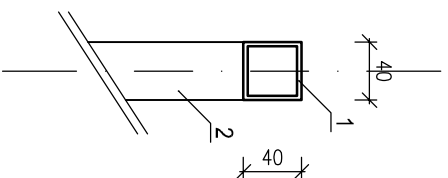

OTVÁRAVÝ SEGMENT:

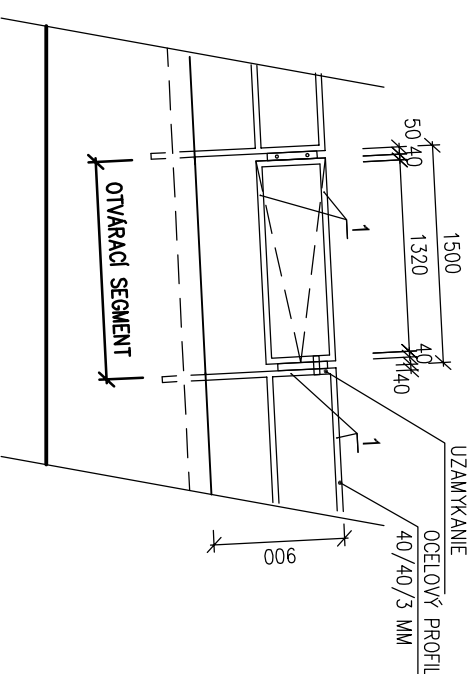

HIP :		ZODPOVEDNÝ PROJEKTANT :		VYPRACOVAL :											
ING. ARCH. JAROSLAV JANES		ING. RENATA BALENTOVÁ		ING. RENATA BALENTOVÁ											
Miesto stavby :		ČESKOSLOVENSKEJ ARMADY P.Č. 1177 /15, 1177 /34,43,44 KREMNIČKA													
INVESTOR :		MINCOVNĀ KREMNIČA Š.P.													
STAVBA : PRESTAVBA OBJEKTU – BUDOVA UBÝTOVACIEHO ZARIADENIA SO SLUŽOBNÝMI BYTMI OBJEKT: SO 02 AREÁLOVÁ KOMUNIKÁCIA, SPEVNENÉ PLOCHY A OPLIETENIE Časť : NAZOV : VÝKRES EXTERIÉROVÉHO ZÁBRADLIA															
<div><div>JANES atelier spol.s r.o. ŠUMPERSKÁ 46/43, 971 01 PRIEVIDZA IČO 50425188, atelier@janes.sk, www.janes.sk</div><table><tr><td>FORMÁT :</td><td>2x A4</td></tr><tr><td>DATUM :</td><td>OKTÓBER 2020</td></tr><tr><td>STUPEŇ PD :</td><td>RD</td></tr><tr><td>Č. ZAKAZKY :</td><td>13/2019</td></tr><tr><td>MIERKA :</td><td>Č. VÝKRESU : S002.5</td></tr></table></div>						FORMÁT :	2x A4	DATUM :	OKTÓBER 2020	STUPEŇ PD :	RD	Č. ZAKAZKY :	13/2019	MIERKA :	Č. VÝKRESU : S002.5
FORMÁT :	2x A4														
DATUM :	OKTÓBER 2020														
STUPEŇ PD :	RD														
Č. ZAKAZKY :	13/2019														
MIERKA :	Č. VÝKRESU : S002.5														